



Ticho's

Lido Hotel ★★★★★

Castellaneta Marina, TA

Il Ticho's Hotel sorge sul lungomare di Castellaneta Marina, in un tratto di costa caratterizzato da ampie spiagge di sabbia, lambite da un mare cristallino con fondale digradante.

Si compone di un corpo centrale a 3 piani, fronte mare, e di un edificio retrostante a 4 piani, di recente costruzione.



wi-fi



animazione



no barriere



prodotti per celiaci



piscina



camere

tutte dotate di telefono, TV, aria condizionata, frigobar (riempimento a pagamento), cassaforte, servizi con doccia ed asciugacapelli. Di due tipologie: Doppie Deluxe, rinnovate nel 2016, sono situate nell'edificio storico, tutte con balcone fronte mare; Standard (doppie, triple con poltrona letto, quadruple con letto a castello), ubicate nell'edificio di recente costruzione, alcune con vista sulla piscina, con balcone o finestra. Disponibile per tutte le camere il "Pacchetto Superior" che include fast check-in, cesto di frutta all'arrivo, un rifornimento giornaliero di acqua, macchina del caffè, un quotidiano (su richiesta), utilizzo di 2 bici per adulti (su richiesta), servizio

spiaggia riservato nelle prime due file, telo mare, parcheggio recintato non custodito. Disponibili camere per diversamente abili.

servizi e attrezzature

ricevimento con zona lettura ed angolo TV, ascensori, ristorante con servizio a buffet (su richiesta, disponibili prodotti per intolleranti, celiaci e bambini), bar centrale e bar in spiaggia, parcheggio esterno non custodito, wi-fi gratuito nella hall ed in spiaggia.

relax e divertimento

piscina con lettini e ombrelloni fino ad esaurimento, terrazza solarium, piccola area giochi per bambini. *N.b.: alcuni servizi ed attività*

potrebbero variare in base alla stagione ed all'occupazione dell'hotel.

tessera servizi

include parcheggio esterno non custodito, animazione soft diurna e serale per adulti, mini club, servizio spiaggia (1 ombrellone + 1 sdraio + 1 lettino) dalla 3° fila.

spiaggia di sabbia e scogli piatti

a 20 metri, di fronte l'hotel, lido privato attrezzato raggiungibile con breve attraversamento del lungomare. Dotato di sedia job per i diversamente abili.

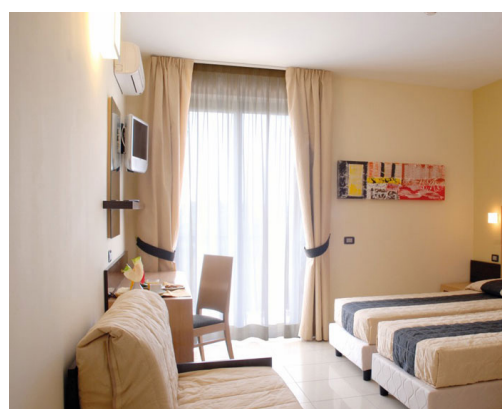

| | quote individuali giornaliere in camera standard | FBB Welcome | FBB | 3° letto 3-13 anni | 4° letto 3-13 anni | 3° letto adulti |
|---|--|-------------|-----|--------------------|--------------------|-----------------|
| A | 02/06-16/06 15/09-29/09 | 50 | 70 | - 100% | - 50% | - 20% |
| B | 16/06-30/06 08/09-15/09 | 60 | 80 | - 100% | - 50% | - 20% |
| C | 30/06-14/07 | 70 | 100 | - 100% | - 50% | - 20% |
| D | 14/07-04/08 01/09-08/09 | 80 | 110 | - 100% | - 50% | - 20% |
| E | 04/08-11/08 25/08-01/09 | 100 | 120 | - 50% | - 50% | - 20% |
| F | 11/08-25/08 | 120 | 150 | - 50% | - 50% | - 20% |

**inizio-fine soggiorno**

da domenica ore 17:00 a domenica ore 10:00. Il soggiorno inizia con la cena e termina con il pranzo dell'ultimo giorno. Eventuale pranzo del giorno d'arrivo €25 adulti, €15 bambini 3-13 anni, da pagare in loco

le quote comprendono

acqua e vino della casa ai pasti

supplementi e riduzioni

supplemento DUS 50% (A/B/C), 60% in tutti gli altri periodi - supplemento giornaliero Doppia Deluxe €10 a camera (A/B/C), €15 (D), €20 nei restanti periodi - "Pacchetto Superior" €15 al giorno a camera (A/B/C), €20 (D), €25 nei restanti periodi.

servizi da pagare in loco

eventuale tassa di soggiorno - tessera servizi obbligatoria, al giorno per camera, €10 periodo (A), €15 (B/C/D), €20 nei restanti periodi - infant 0-3 anni gratis nel letto con i genitori, pasti inclusi; culla €7 al giorno - servizio spiaggia in 1°/2° fila €10 a camera al giorno, in tutti i periodi - su richiesta, supplemento late check out ore 18:00, €50 a camera - servizio transfer da/per aeroporto.

animali non ammessi

 visita e prenota su gtoursvacanze.it

**offerte speciali**

Tariffe Welcome: quota come da tabella, a disponibilità limitata.